

Guy Bétaille

« La gestion de la faune est incontournable ! »

Passionné par la chasse depuis son plus jeune âge, Guy Bétaille a parcouru l'Afrique en tant que chasseur avant de s'installer comme guide. Il travaille aujourd'hui au Cameroun. Son maître-mot : la gestion. Rencontre.

Connaissance de la Chasse :
Vous êtes installé au Cameroun depuis 8 saisons. Qu'est-ce qui vous a poussé à amodier une zone dans ce pays ?

Guy Bétaille : En fait, ce n'est pas moi qui ai choisi ma zone, mais plutôt elle... Quant au pays, en l'occurrence le Cameroun, il répond à mon attente de travailler en Afrique centrale. Pour l'authenticité de la chasse que l'on y trouve, les grands pistages, la brousse sauvage, la faune que l'on y rencontre... qui n'ont rien à voir avec d'autres régions d'Afrique.

C. de la C. : *Vous avez épousé la profession de guide en 1995. Pourquoi avoir attendu la quarantaine ?*

G. B. : Depuis longtemps je voulais m'installer et amodier une zone, mais il fallait un déclic. Celui-ci ne s'est produit que lorsque je suis arrivé sur la zone 18 bis.

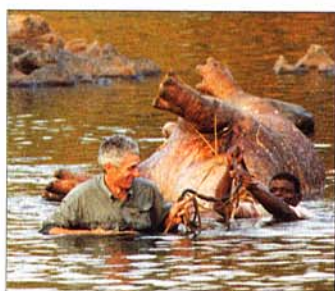

Guides et pisteurs sont incontournables, que ce soit pendant, avant ou après la chasse.

C. de la C. : *Vous avez donc parcouru de nombreux pays d'Afrique auparavant ?*

G. B. : Oui, mais, de manière classique. Mon premier voyage de chasse fut le Sénégal, qui se prolongea par le Burkina-Faso, puis ce furent des destinations en Afrique centrale, en Afrique de l'Est, en Afrique australe... Tant et si bien que j'ai eu la chance de chasser dans tous les pays où il était possible de le faire, mais avec

toujours en tête – l'émotion du tir me stimulant moins – l'espoir de trouver « LA » zone, ma zone !

C. de la C. : *C'est aujourd'hui chose faite. Pouvez-vous nous la présenter ?*

G. B. : Il s'agit d'une zone de savane arbustive avec des connotations arborées, située au Nord Cameroun, à 250 km de Garoua. En forme de poire, sa superficie est de 120 000 ha. Bordée par la rivière Faro, son relief est très varié puisque l'on y trouve des montagnes de près de 2 000 m. Nous laissons ces dernières à l'état de réserve, tout comme 50 % du territoire, d'ailleurs. Enfin, outre le Faro, l'eau est présente partout par le biais des mayos. C'est l'un des grands avantages de cette zone : elle est inaccessible en saison pluvieuse, que ce soit à pied ou en voiture, car des obstacles naturels (montagnes, rivières...) la bordent



© O. Buttin

Portrait express

Statut : guide amodiatiaire de sa zone
Sur le terrain : 5 à 6 mois par an
Nombre de safaris guidés par an : une douzaine
Première saison : 1995
Pays fréquentés : Cameroun
Age : 47 ans
Nationalité : française
Langues parlées : anglais, notions de fofouldé
Membre : Acpc
Contact : Lavergne, Saint-Pey-d'Armens, 33330 Saint-Emilion.
Tél. : 05 57 47 10 80, fax : 05 57 47 15 09.
Site web : www.the-wild-kingdom.com. E-mail : guybetaille@wanadoo.fr



© O. Buttin

La chasse du lion à l'appel et au son est sans nul doute l'une des plus belles que l'on pratique en Afrique, en particulier au cœur du continent.



